



TotalEnergies

Bijzondere voorwaarden voor de formule Gas Vast

- Aardgas in het Vlaamse Gewest
- BTW 6 % inbegrepen

Voordelen van de formule

"Gas Vast"

- Beheer je contract in de app
- Bel of chat met een energie-expert
- Factuur via e-mail

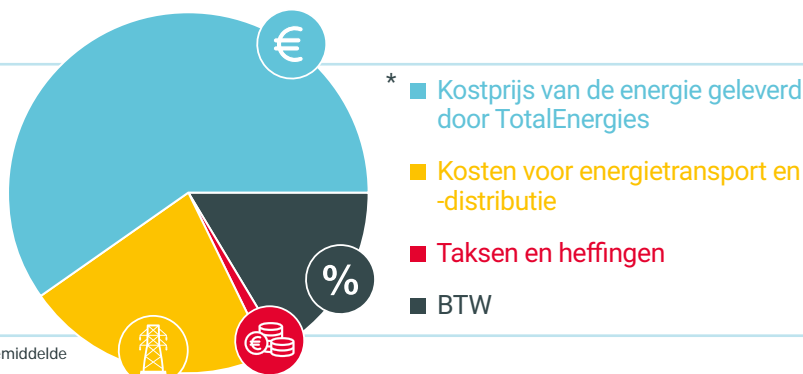

* Gebaseerd op een gemiddeld gezinsverbruik van 12.000 kWh/jaar, en de gemiddelde prijs van de netbeheerders.

Bijzondere voorwaarden voor residentiële verbruikers in het Vlaamse Gewest.

Deze voorwaarden zijn van toepassing op de nieuwe contracten voor de duur van één jaar die zijn afgesloten in **mei 2026** en op contracten die zijn hernieuwd in **augustus 2026** (voor verlengingen wordt de tariefkaart twee maanden vóór de toepassing ervan bekendgemaakt).

Het aanbod "TotalEnergies Gas Vast" is een tariefformule voor residentiële verbruikers met meters waarvan de standen jaarlijks worden afgelezen (ook smart meters met maandelijks facturering).

De prijzen die u worden gefactureerd op basis van uw contract, zijn samengesteld uit 2 delen:

Energiekosten

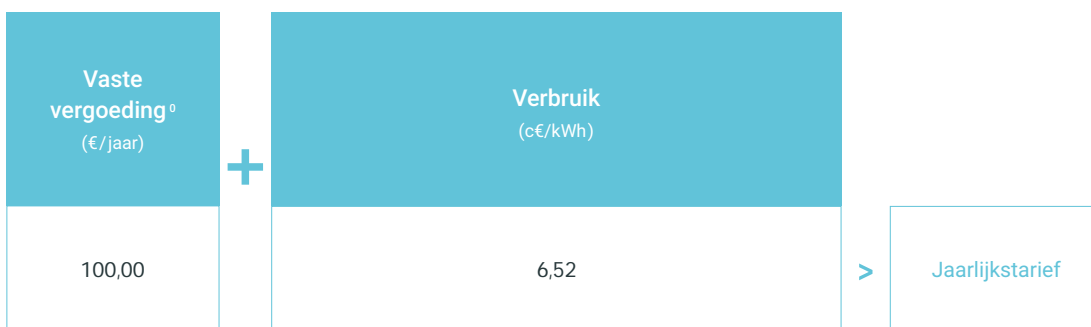

De energieprij is vast tijdens de contractperiode.

1. Tarieven leverancier:

1.1 [Kost voor de geleverde energie door TotalEnergies]:
De variabele energieprij en de vaste vergoeding.

2. Gereguleerde tarieven [Netwerkkosten en afnames]:

2.1 [Kosten voor energietransport en -distributie]
(volledig doorgestort aan de DNB/TNB).

2.2 [Taksen en heffingen]
(volledig doorgestort aan de betrokken instanties).

Netwerkkosten en afnames

| Transport- en distributiekosten | | | | | | | | Taksen en heffingen ³ | |
|--|--|-------------------------|----------------------------|--|-------------------------|----------------------------|------------------------------------|--|------------------------------------|
| Deze heffingen worden integraal doorgestort aan de distributie- en transportnetbeheerders. | | | | | | | | Deze heffingen worden integraal doorgestort aan de overheid. | |
| Distributienetbeheerder | Distributiekosten - Variabele termijn ² (c€/kWh) | | | Distributiekosten - Vaste termijn ² (€/jaar) | | | Transport ¹ (c€/kWh) | Kosten voor meet-en telactiviteit (€/jaar) | Bijdrage op de energie (c€/kWh) |
| | 0-5000 KWh | 5001- 150.000 KWh | 150.001- 400.000 KWh | 0-5000 KWh | 5001- 150.000 KWh | 150.001- 400.000 KWh | | | |
| Vlaamse Gewest | | | | | | | | | |
| Fluvius Antwerpen | 2,26 | 0,91 | 0,59 | 15,68 | 83,22 | 562,63 | 0,17 | 18,92 | 0,11 |
| Fluvius Halle-Vilvoorde | 2,50 | 0,98 | 0,62 | 17,59 | 93,38 | 631,27 | 0,17 | 18,92 | 0,11 |
| Fluvius Imewo | 2,63 | 1,02 | 0,64 | 18,61 | 98,81 | 668,02 | 0,17 | 18,92 | 0,11 |
| Fluvius Kempen | 2,27 | 0,88 | 0,55 | 16,16 | 85,83 | 580,25 | 0,17 | 18,92 | 0,11 |
| Fluvius Limburg | 2,24 | 0,98 | 0,69 | 14,59 | 77,46 | 523,72 | 0,17 | 18,92 | 0,11 |
| Fluvius Midden-Vlaanderen | 2,32 | 0,91 | 0,58 | 16,33 | 86,71 | 586,19 | 0,17 | 18,92 | 0,11 |
| Fluvius West | 2,69 | 1,05 | 0,67 | 19,03 | 101,02 | 682,96 | 0,17 | 18,92 | 0,11 |
| Fluvius Zenne-Dijle | 2,60 | 1,02 | 0,64 | 18,40 | 97,72 | 660,64 | 0,17 | 18,92 | 0,11 |
| Federale bijdrage ⁴ | | | | | | | | c€/kWh | |
| Verbruik tussen 0 & 12.000 kWh | | | | | | | | 0,87 | |
| > 12.000 kWh | | | | | | | | 0,99 | |

Het aanbod TotalEnergies Gas Vast is onderworpen aan de algemene voorwaarden van TotalEnergies.
(<https://totalenergies.be/nl/particulieren/algemene-voorwaarden-van-totalenergies>).



Hulp nodig?

- Ga naar uw **klantzone**
- Zie onze **FAQ**
<https://totalenergies.be/nl/particulieren/hulp-encontact/veelgestelde-vragen>
- Stel uw vragen via onze **chat**

0 De vaste vergoeding is een jaarlijks forfaitaire vergoeding per aardgas aansluiting. Tijdens het eerste jaar dat men klant is bij TotalEnergies is voor de levering van aardgas is deze vaste vergoeding verschuldigd ook bij de vroegtijdige beëindiging van het leveringscontract. Vanaf het tweede jaar wordt de vaste vergoeding berekend pro rata van de werkelijke duur van de contractuele relatie.

1 TotalEnergies treedt op als tussenpersoon voor het innen van de transportnetkosten. De ontvangen bedragen worden integraal doorgestort aan de transportnetbeheerder (TNB), Fluxys. Transportnettarieven zoals goedgekeurd door de federale regulator (CREG) en gepubliceerd op diens officiële website (www.creg.be).

2 TotalEnergies treedt op als tussenpersoon voor het innen van de distributiekosten. De ontvangen bedragen worden integraal doorgestort aan de distributienetbeheerder (DNB). Distributienettarieven zoals goedgekeurd door de gewestelijke regulator (Vlaamse Nutsregulator) en gepubliceerd op diens officiële website (www.vlaamsenutsregulator.be).

3 De taksen, heffingen en bijdragen zoals die van toepassing zijn bij het opmaken van deze tariefkaart (gepubliceerd op de officiële website www.vlaamsenutsregulator.be). Elke wettelijke wijziging van taksen, heffingen of bijdragen wordt zonder meerkosten doorgerekend aan de klant.

4 De opbrengst van deze federale bijdrage is bestemd voor de financiering van drie fondsen, die worden beheerd door de CREG: het CREG-fonds, het Sociaal Energiefonds en het fonds Beschermd Klanten. Het bedrag van deze bijdrage werd vastgelegd in een Koninklijk Besluit voor de toepassing van de wet van 12 april 1965 betreffende het vervoer van gasachtige producten en andere door middel van leidingen. De CREG is gerechtigd om de correcte toepassing van de bepalingen met betrekking tot de federale bijdrage te controleren.

Het product Gas Vast is beschikbaar zolang er volume beschikbaar is voor de maand van deze tariefkaart. Je kunt deze limieten raadplegen op <https://totalenergies.be/nl/particulieren/elektriciteit-en-aardgas/tariefkaarten>. De prijzen op deze tariefkaart zijn geldig voor alle contracten die zijn afgesloten in de maand waarop de tariefkaart van toepassing is en waarvan de levering begint binnen maximaal 4 maanden na de laatste dag van de maand van deze tariefkaart.

Overeenkomstig artikel 6.4. van de algemene verkoopvoorwaarden voor de levering van elektriciteit en/of aardgas voor particulieren, kan een Klant die voldoet aan de voorwaarden van het Sociaal Tarief conform artikel 2 van het Ministerieel Besluit van 30 maart 2007, of conform artikel 4 van de Programmawet van 27 april 2007, of conform de wetgeving die deze zou vervangen, genieten van het Sociaal Tarief. Vanaf het moment dat het Sociaal Tarief wordt toegepast zal de Klant genieten van dit specifieke tarief en zullen de bijzondere voorwaarden van dit Sociaal Tarief op de Klant van toepassing zijn.

Overeenkomstig Europese wetgeving is TotalEnergies vanaf 1 januari 2027 gehouden om jaarlijks een hoeveelheid emissierechten in te leveren die overeenstemt met de CO₂-emissies verbonden aan het aardgasverbruik van haar eindklanten. Deze verplichting impliceert een bijkomende kost, die als volgt aan de klant zal worden doorgerekend overeenkomstig de wettelijke